

# **BAB I**

## **PENDAHULUAN**

### **1.1 Latar Belakang**

Pertumbuhan ekonomi dan pengembangan dunia bisnis di zaman sekarang menuntut seluruh perusahaan untuk memperoleh keuntungan yang maksimal. Agar tujuan perusahaan dapat tercapai diperlukan suatu manajemen yang dapat mengatur segala sesuatu berkaitan dengan kegiatan-kegiatan perusahaan agar lebih baik. Salah satu keputusan yang harus diambil oleh manajemen adalah tentang pengelolaan. Setiap Perusahaan membutuhkan kas untuk membiayai kegiatan yang berhubungan dengan kegiatan operasionalnya.

Kas harus diawasi dalam kegiatan sehari-hari karena kas merupakan alat yang bisa memperlancar kegiatan operasional perusahaan, oleh karena itu kas dalam perusahaan harus dipisahkan dalam pencatatan seperti pencatatan pengeluaran kas maupun pencatatan penerimaan kas.

PT SEMEN TONASA Unit Pengantongan Cabang Bitung, dalam hal pengendalian intern kas apakah Pengisiannya sesuai dengan yang dibutuhkan.

Berdasarkan hal tersebut, maka dalam penyusunan tugas akhir ini, penulis tertarik untuk mengambil judul: **"Sistem Pengendalian Intern terhadap Kas Kecil Pada PT SEMEN TONASA"**.

### **1.2 Rumusan Masalah**

Berdasarkan uraian dan penjelasan mengenai latar belakang pemilihan judul diatas maka penulis merumuskan permasalahan Apakah pengendalian intern kas kecil yang diterapkan di PT.Semen Tonasa Cabang Bitung sudah dilaksanakan sesuai dengan prinsip-prinsip dan unsur-unsur pengendalian intern pengendalian kas yang berlaku secara umum ?

### **1.3 Tujuan Penelitian**

Tujuan dari penelitian laporan akhir praktek ini adalah Untuk mengetahui pengendalian intern terhadap pengelolaan dana kas kecil pada PT.Semen Tonasa Cabang Bitung.

### **1.4 Manfaat Penelitian**

Manfaat yang diharapkan dari hasil penelitian laporan akhir praktek ini adalah sebagai berikut :

a. Bagi Politenknik Negeri Manado

Sebagai bahan masukan dan bahan referensi sehingga dapat menerapkan perpaduan yang tepat antara praktik dan keadaan yang teoritis yang diperoleh khususnya dalam bidang sistem pengendalian intern kas.

b. Bagi peneliti

Dalam penelitian ini dapat memberikan pengetahuan dan wawasan yang luas tentang akuntansi pada perusahaan khususnya mengenai sistem pengendalian intern terhadap pengeluaran kas.

c. Bagi perusahaan

Hasil dari simpulan ini diharapkan dapat dijadikan bahan pertimbangan dan masukan bagi manajemen perusahaan mengenai perbaikan dari kelemahan-kelemahan pengendalian intern pengeluaran kas yang diterapkan perusahaan saat ini sehingga dapat meminimalkan dan menghilangkan kecurangan penyelewengan dana.

### **1.5 Metode Analisis Data**

Teknik yang digunakan untuk melakukan analisa data yaitu dengan menggunakan analisa Deskriptif yang menggambarkan karakteristik suatu masalah dengan menggunakan data primer dan data sekunder, kemudian membandingkan dengan landasan teori lalu mengajukan kesimpulan yang logis berdasarkan hasil penelitian serta memberikan saran-saran.

### **1.6 Deskripsi Umum Perusahaan PT.Semen Tonasa Cabang Bitung**

#### **Unit Pengantongan**

- a. Gambaran umum Perusahaan PT.Semen Tonasa Cabang Bitung

#### **Unit Pengantongan**

Unit Pengantongan Packing Plant Bitung yang didirikan pada tahun 1995-1996, dan diresmikan oleh Gubernur SULUT E,E Mangindaan dan mulai beroperasi pada tanggal 22 November 1996 dengan jumlah produksi 480.000 ton per tahun dengan kapasitas silo 12.000 ton 6.000 per ton silo.

Visi, Misi dan Nilai-Nilai Perusahaan

Visi : Menjadi perusahaan persemenan terkemuka di Asia dengan tingkat efisiensi tinggi.

Misi :

- 1) Meningkatkan nilai perusahaan sesuai keinginan stakeholders
- 2) Memproduksi semen untuk memenuhi kebutuhan konsumen dengan kualitas dan harga bersaing serta penyerahan tepat waktu
- 3) Senantiasa berupaya melakukan improvement di segala bidang, guna meningkatkan daya saing di pasar dan ebitda margin perusahaan
- 4) Membangun lingkungan kerja yang mampu membangkitkan motivasi karyawan untuk bekerja secara professional.

a. Struktur Organisasi PT SEMEN TONASA Cabang Bitungtahun 2016

### **Gambar 1.6 Struktur Organisasi**

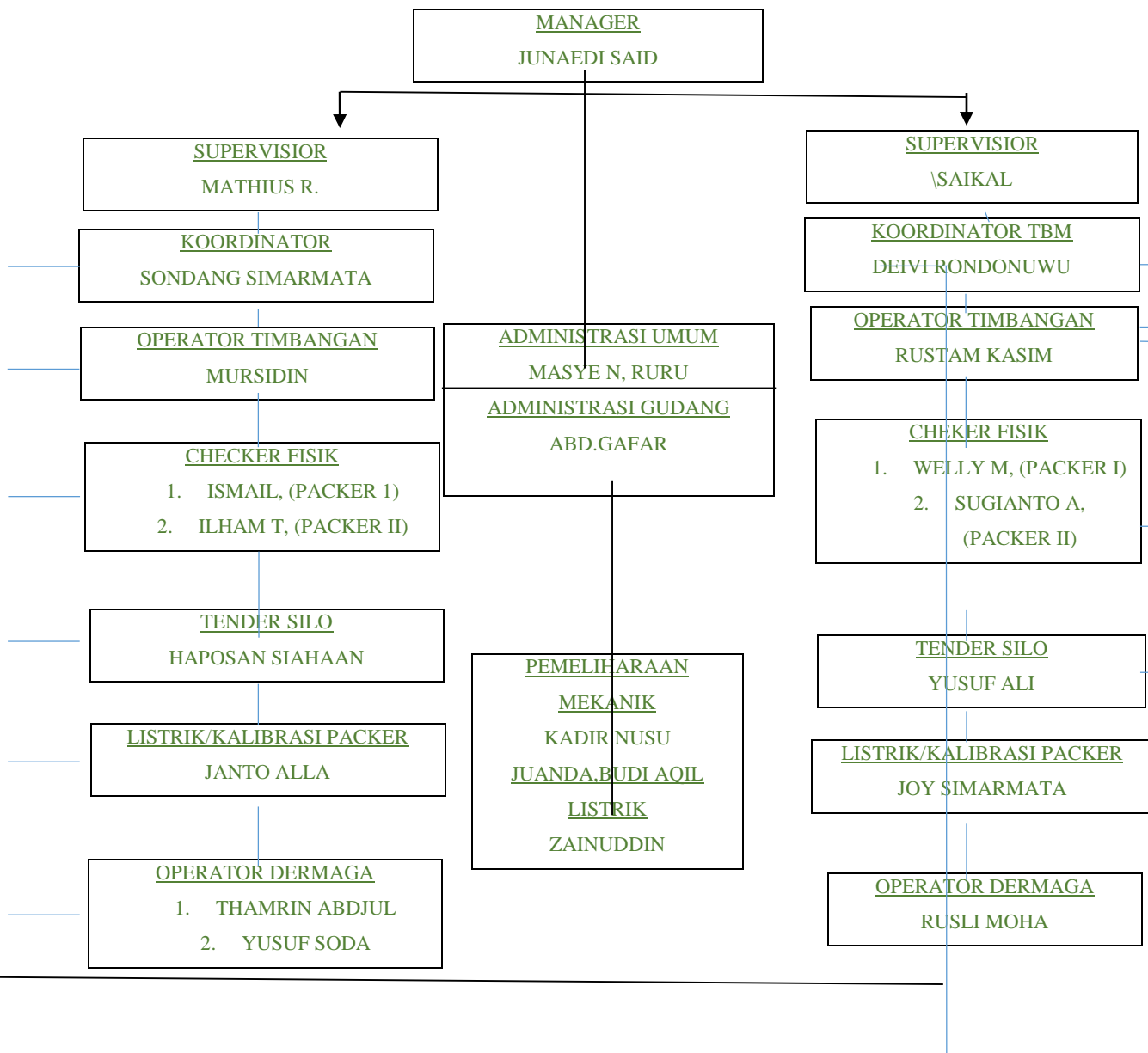

Sumber data: PT Semen Tonasa Cabang Bitung

b. Job deskripsi

1) Manajer

Merencanakan, mengkoordinir dan mengendalikan operasi

pemuatan semen ke truck untuk kelancaran proses produksi Packer Bitung agar target produksi dapat tercapai sesuai RKAP, serta memastikan lokasi dan daerah kerja yang ramah lingkungan, menjaga hubungan yang harmonis dengan masyarakat sekitar.

2) Administrasi umum

Mengkoordinir dan memelihara data-data produksi packer, stock semen, kantong, asset perusahaan, jadwal PMC, tagihan jasa dermaga, PLN, PBB, dan laporan pertanggung jawaban packing plant.

3) Supervisor

Mengarahkan dan memonitor pelaksanaan Sistem Manajemen Kesehatan dan Keselamatan Kerja Sistem Manajemen Kesehatan dan Keselamatan Kerja (SMK-3), di unit kerja Section of Bitung Packing Plant. Mengarahkan dan memonitor pelaksanaan manajemen lingkungan di unit kerja Section of Bitung Packing Plant. Mengkoordinir dan mengarahkan penerapan 5 R dan house keeping rate di unit kerja Section of Bitung Packing Plant.

4) Administrasi gudang

- a. Melakukan Preventive Maintenance Control (PMC) sesuai jadwal.
- b. Melakukan overhaul peralatan mesin packer sesuai schedule.

- c. Melakukan penggantian spare parts yang sudah mencapai life time atau rusak.
- d. Merencanakan dan mengontrol persediaan spare part di gudang packing plant. Mengontrol dan mengevaluasi biaya pemeliharaan packer

5) Checker fisik

- a. Mengkoordinir dan mengarahkan operasi mesin packer agar beroperasi normal, melalui penyiapan tenaga kerja dan kesiapan alat.
- b. Mengkoordinir, mengarahkan dan mengelolah operasi pembongkaran semen dari kapal curah ke silo packing plant, dan pembongkaran kantong dari kapal ke gudang dengan pihak ketiga (Task Force).
- c. Mengatur antrian truck keluar masuk untuk pengambilan semen dipacking plant.

6) Pemeliharaan

- a. Melakukan Preventive Maintenance Control (PMC) sesuai jadwal.
- b. Melakukan overhaul peralatan mesin packer sesuai schedule.
- c. Melakukan penggantian spare parts yang sudah mencapai life time atau rusak.
- d. Merencanakan dan mengontrol persediaan spare part di gudang packing plant.

c) Aktivitas Usaha

PT Semen Tonasa Cabang Bitung yang merupakan salah satu unit pengantongan semen Tonasa adalah dibawah pengawasan BUMN (badan usaha milik negara) yang bergerak pada bidang ekonomi dan pembangunan lainnya. untuk mencapai tujuan tersebut perusahaan melakukan kegiatan dalam bidang :

- 1) Produksi
- 2) Pemberian jasa
- 3) Perdagangan
- 4) Usaha lainnya.